

SPONTARBETEN 28/1-15 AL

Spont utanför tomtgräns

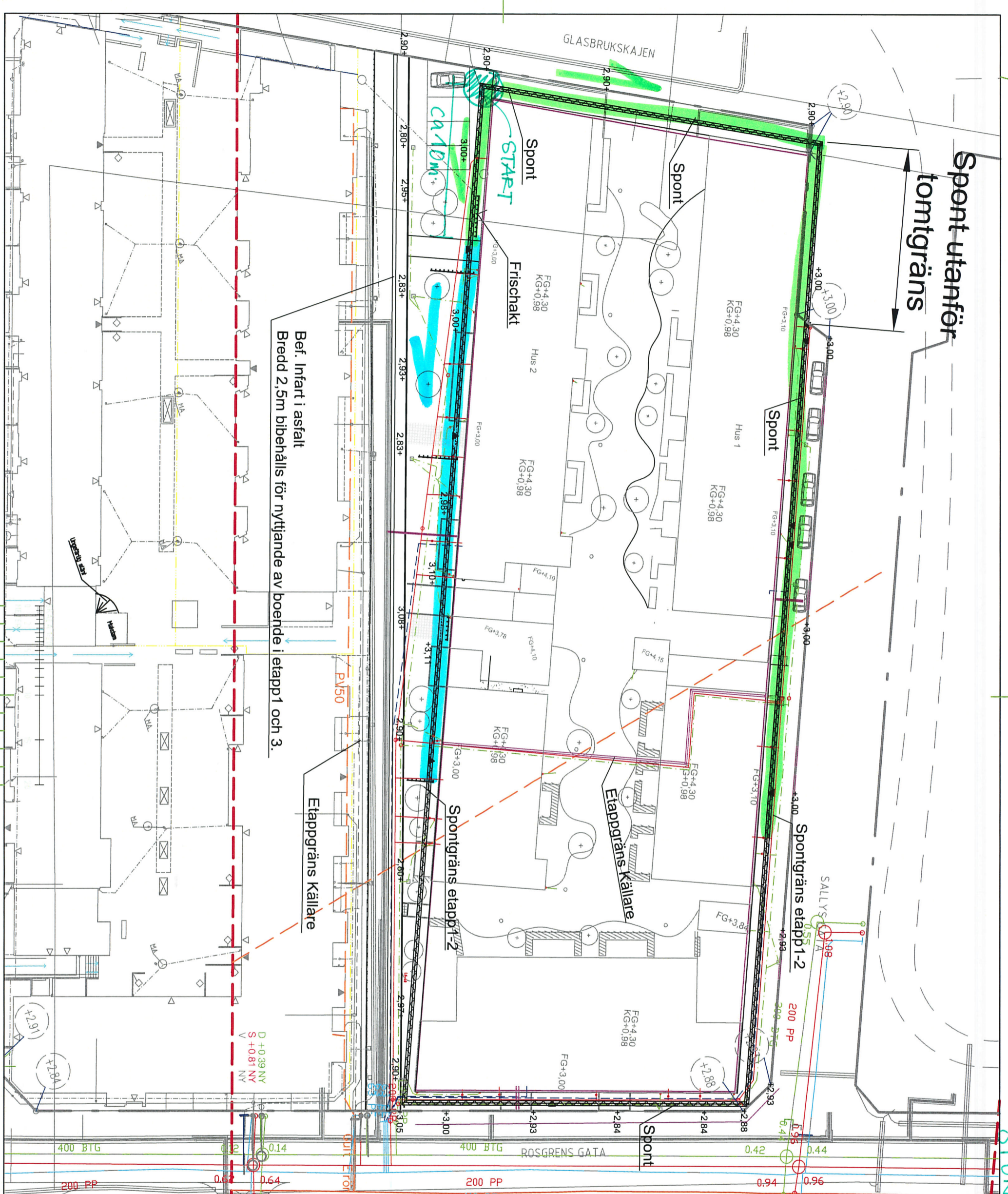

Angragna förutsättningar:

Källargolv: +0,98
Anlagen schaktbotten 0,00
Frischakt 1,0m
Bef. mark 3,00 Start 1:1= 4,5m ut

Spont sillas som konsolspont utan bakförankring.
Bredd på spont antas 500mm. Ev. bygger den bara 400mm.
(Beror på vald spont)

Förutsätter ingen trafik in till spont eller slänkrön. Görde så i etapp 1.
Bor fungera här också, dock reservation mot ev. hinder i mark.
Ev. bör provspontning utföras för fastställande av material.
Skall ev. mobilkanalar eller materialtransporter ske längs spontkärn
Käns förstärkning och dimension av spont för detta.

Centrum spont sillas 1,2m ut från huskyl, -ca 1,5m frischakt från källare.
Fråga: skall sanering utföras ända ut till tomtgräns?
Sillas spont isällfall utslida TGR7?

Uppgrävning spont mot kaj måste utföras från Gangvägen.
Skyddas med köplåtar, dock kan sättningar uppstå
och omläggning av plattor behövs isällfall.

Spont sillas runt hela bygget.

UTREDNING EFTERBEHANDLING PÅGÅR.

Detta kan påverka spontens utbredning.
Svereff 99 13 30
Höjdsystem: Malmö Lokala

Spont under
rektan

BT	NR	ANMÄRKNING	DIVION	SN																					
BYGGHANDLING																									
LIMHAMNSKAJEN																									
RUTELLEN 1, MALMÖ																									
<p>Box 827 Malmö Tel. 040-78 68 00 207 29 Järpen Kodogatan 8 Fax. 040-78 68 01</p>																									
<table border="1"> <tr> <td>K. Vårer arkitekt AB</td> <td>tel. 040-66 93 20</td> <td>FAK</td> </tr> <tr> <td>K. Simonsen AB</td> <td>tel. 071-5 78 00</td> <td>FAK</td> </tr> <tr> <td>E. Rindell AB</td> <td>tel. 040-14 83 50</td> <td>FAK</td> </tr> <tr> <td>K. EPP Håkberg AB</td> <td>tel. 040-444 51 97</td> <td>FAK</td> </tr> <tr> <td>K. EPP Håkberg AB</td> <td>tel. 040-444 51 97</td> <td>FAK</td> </tr> <tr> <td>L. Vårer arkitekt AB</td> <td>tel. 040-660 91 00</td> <td>FAK</td> </tr> <tr> <td>K. S. Scharf AB</td> <td>tel. 040-572 20</td> <td>FAK</td> </tr> </table>					K. Vårer arkitekt AB	tel. 040-66 93 20	FAK	K. Simonsen AB	tel. 071-5 78 00	FAK	E. Rindell AB	tel. 040-14 83 50	FAK	K. EPP Håkberg AB	tel. 040-444 51 97	FAK	K. EPP Håkberg AB	tel. 040-444 51 97	FAK	L. Vårer arkitekt AB	tel. 040-660 91 00	FAK	K. S. Scharf AB	tel. 040-572 20	FAK
K. Vårer arkitekt AB	tel. 040-66 93 20	FAK																							
K. Simonsen AB	tel. 071-5 78 00	FAK																							
E. Rindell AB	tel. 040-14 83 50	FAK																							
K. EPP Håkberg AB	tel. 040-444 51 97	FAK																							
K. EPP Håkberg AB	tel. 040-444 51 97	FAK																							
L. Vårer arkitekt AB	tel. 040-660 91 00	FAK																							
K. S. Scharf AB	tel. 040-572 20	FAK																							
<table border="1"> <tr> <td>UTREDDNING</td> <td>RIKSGRÄNS AV</td> <td>INTEKONSTRUKTION</td> </tr> <tr> <td>L720</td> <td>D. Schenström</td> <td>FAK</td> </tr> <tr> <td>2014-12-15</td> <td>Daniel Schenström</td> <td>FAK</td> </tr> </table>					UTREDDNING	RIKSGRÄNS AV	INTEKONSTRUKTION	L720	D. Schenström	FAK	2014-12-15	Daniel Schenström	FAK												
UTREDDNING	RIKSGRÄNS AV	INTEKONSTRUKTION																							
L720	D. Schenström	FAK																							
2014-12-15	Daniel Schenström	FAK																							
<p>NVBYGGNAD AV FLEBBOSTADSHUS Spontplan</p>																									
3000	149	MAPER	M 511-002	1 BT																					
1400	043																								